MAPA DE ROTA DE TRANSPORTE ESCOLAR

GOVERNO DO ESTADO DO ESPÍRITO SANTO
Secretaria da Educação

Responsável Giselly Rezende Vieira Data: 12/06/2025

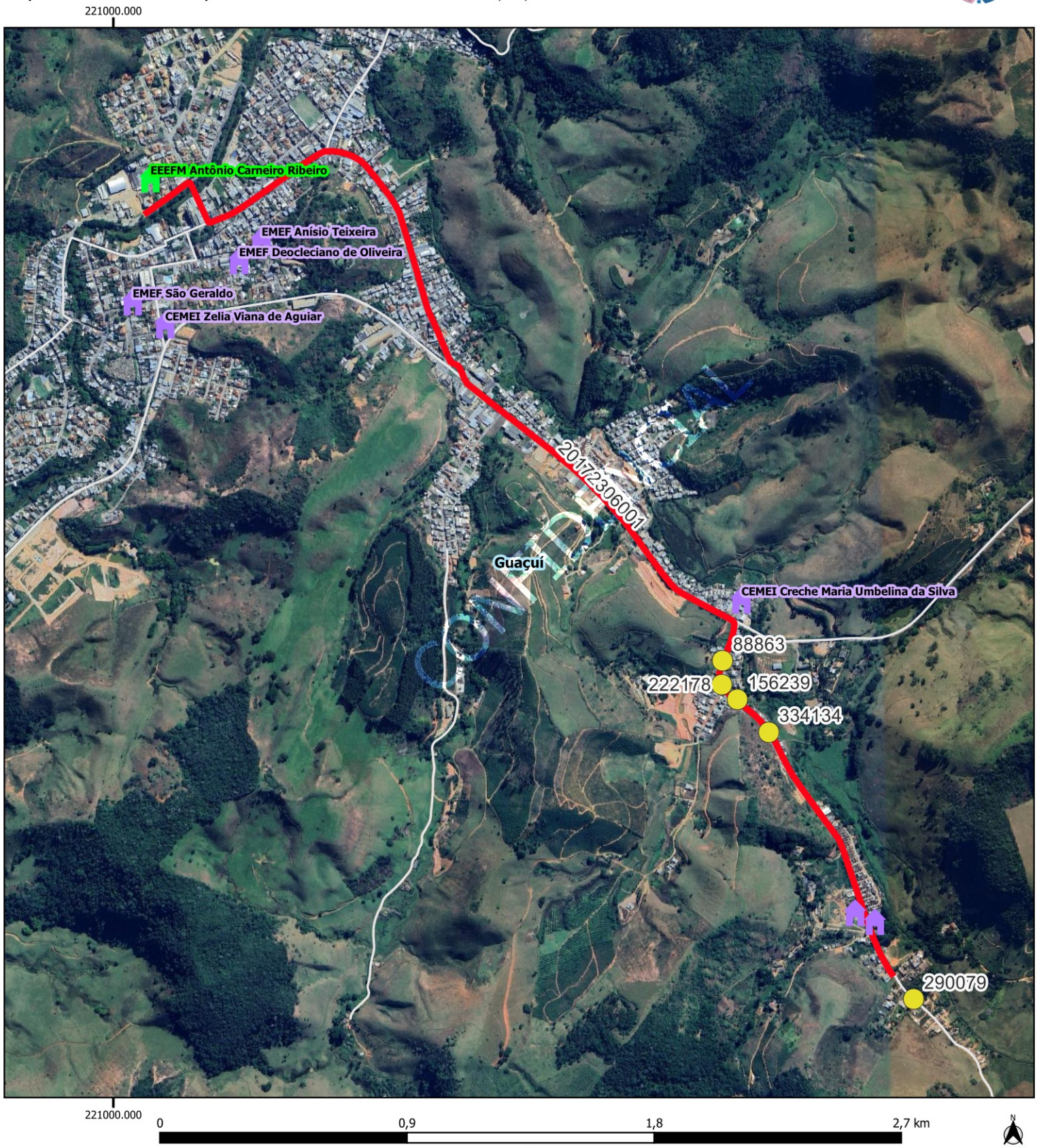

Legenda

Escolas

Estadual

Municipal

alunos_estaduais

rotas_sedu [84]

Estradas_Vicinais

Google Satellite

Limite_Municipal_2018

GUACUI				
Escola: EEEFM ANTONIO CARNEIRO RIBEIRO				
Código	20172306001		Tipo: TR	Turno: M
Alunos:	Estado:5	Município: 0	Total: 5	Máximo* 5
Quilometragem Ida: 4.7	Volta: 4.7	Ap*: 0	Total*: 9.4	
Versão: 21	Horários	Entrada:7:00	Saída:	12:20

Projeção Universal Transversa de Mercator / Origem da quilometragem no Equador e Meridiano Central acrescidas as constantes 10.000 km e 500 km respectivamente / Datum:

Nome do roteiro
SANTA CATARINA X EEEFM ANTONIO CARNEIRO RIBEIRO